



Schwimmbadabdeckungen

MKT Wolfgang Tödt GmbH
Am Böttcherberg 13
DE-51427 Bergisch Gladbach

E-Mail: mail@mkt-web.de

Telefax: 0049 / (0)2204 / 22439

Telefon: 0049 / (0)2204 / 66277

Auftraggeber

Bauherr

<input type="checkbox"/>
<input type="checkbox"/>
<input type="checkbox"/>

<input type="checkbox"/>
<input type="checkbox"/>
<input type="checkbox"/>

Schwimmbadabdeckung Anfrage Bestellung

⇒ **Beckenangaben**

Datum _____

Hallenbad Freibad

bestehendes Becken ca. Baujahr: _____ in Planung

gefliestes Becken Folienbecken andere _____

Fertigbecken Fabrikat: _____ Typ: _____ Material: _____

Beckenwände betoniert gemauert andere _____

Wasser Chlor Salzelektrolyse _____

⇒ **Beckenrandausbildung**

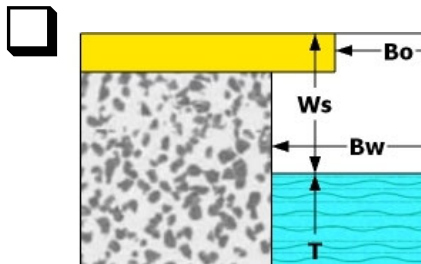

überstehender Randstein wird ausgeklinkt

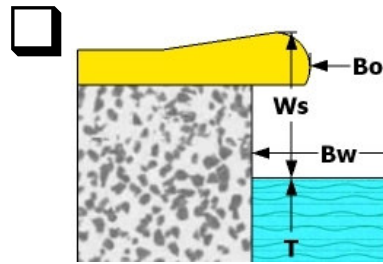

überstehender Randstein wird ausgeklinkt

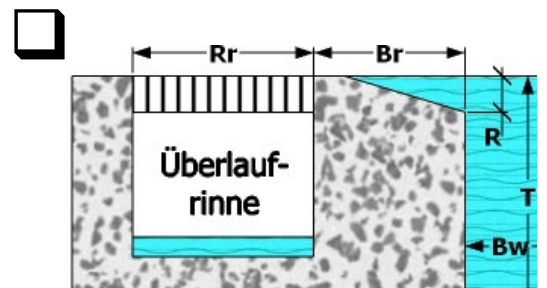
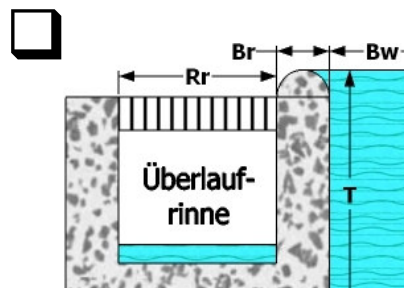
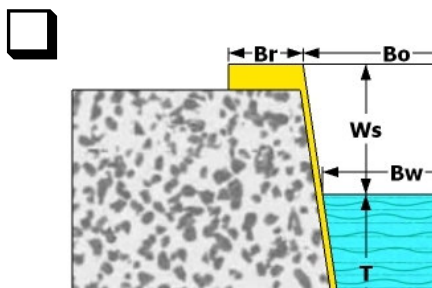
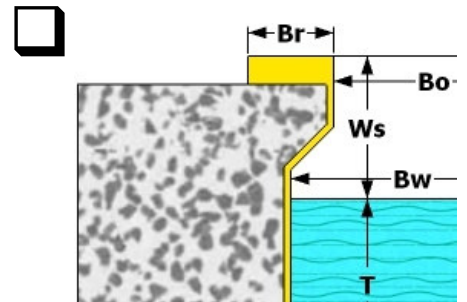

Bw=	Bo=	Br=	Rr=	R=	T=	Ws=
-----	-----	-----	-----	----	----	-----



Schwimmbadabdeckungen

MKT Wolfgang Tödt GmbH
Am Böttcherberg 13
DE-51427 Bergisch Gladbach

E-Mail: mail@mkt-web.de

Telefax: 0049 / (0)2204 / 22439

Telefon: 0049 / (0)2204 / 66277

Auftraggeber

Bauherr

Schwimmbadabdeckung Anfrage Bestellung

⇒ **Oberflur Typen**

Datum _____

Typ Solo

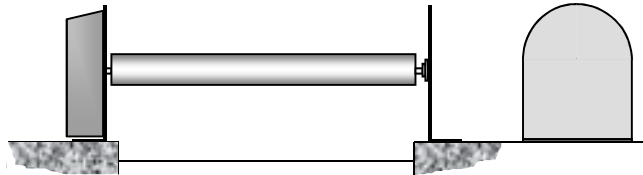

- 2 Konsolen
- einseitige Wandlagerung

Typ Quadro

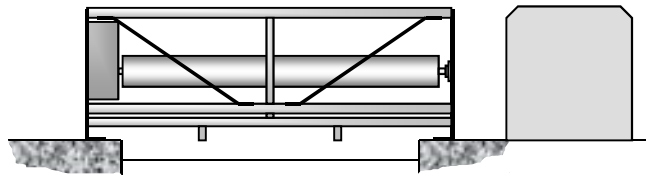

- auf Schienen manuell fahrbar
- auf Schienen automatisch fahrbar

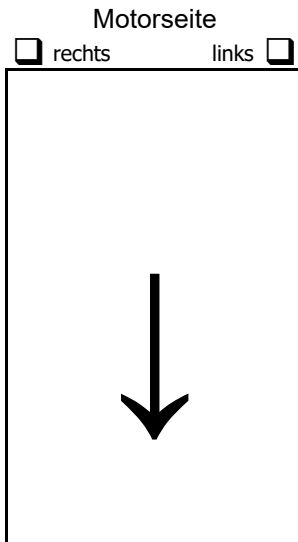

Sitzbankverkleidung aus Holz

- oben
- vorne
- hinten

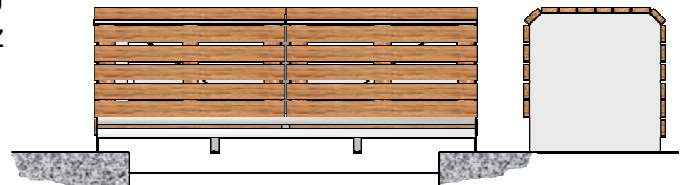

Sitzbankverkleidung aus PVC-Ovalrohr (weiß)

- oben
- vorne
- hinten

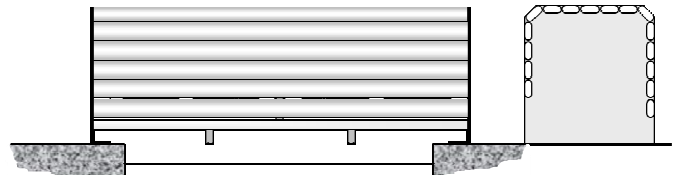

Typ Rondo

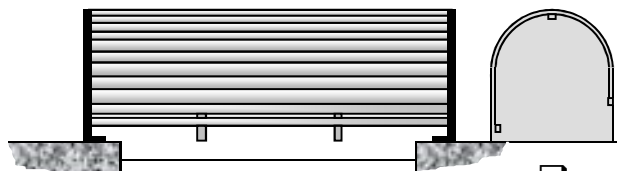

Verkleidung aus Rolladenprofilen

nicht als Sitzbank nutzbar !

- hellgrau
- dunkelgrau
- weiß
- hellblau
- dunkelblau
- beige
- sand



Schwimmbadabdeckungen

MKT Wolfgang Tödt GmbH
Am Böttcherberg 13
DE-51427 Bergisch Gladbach

E-Mail: mail@mkt-web.de

Telefax: 0049 / (0)2204 / 22439

Telefon: 0049 / (0)2204 / 66277

Auftraggeber

Bauherr

Schwimmbadabdeckung Anfrage Bestellung

⇒ **Oberflur Zubehör**

Datum _____

- Ablaufschräge gekantete PVC-Platte mit Gefälle zur Rückführung des Tropfwassers ins Becken

- Ab-/Einlaufschräge Kombination aus Ablaufschräge und Einlaufhilfe (bei Positionierung der Wickelvorrichtung bündig zum Becken)

- Fangvorrichtung für ausladendes Treppenteil (Treppenteil kann mit aufgewickelt werden ohne umzuschlagen)

⇒ Bedienung

- Edelstahl-Drucktaster am Antrieb

- Schlüsseltaster am Antrieb

- separater Doppel-Wipptaster Aufputz Unterputz

- separater Schlüsseltaster Aufputz Unterputz

- Funk-Fernbedienung

⇒ Lieferung / Montage

- | | |
|---|--|
| <input type="checkbox"/> Anlieferung durch MKT | <input type="checkbox"/> Selbstabholung |
| <input type="checkbox"/> Anlieferung durch Spedition
(Verpackungsmehrkosten !) | <input type="checkbox"/> Abholung durch Spedition
(Verpackungsmehrkosten !) |
| <input type="checkbox"/> Montage durch MKT | <input type="checkbox"/> Selbstmontage |



Auftraggeber

Bauherr

Schwimmbadabdeckung Anfrage Bestellung

⇒ **Unterflur Typen**

Datum _____

Typ IBL im Becken liegend

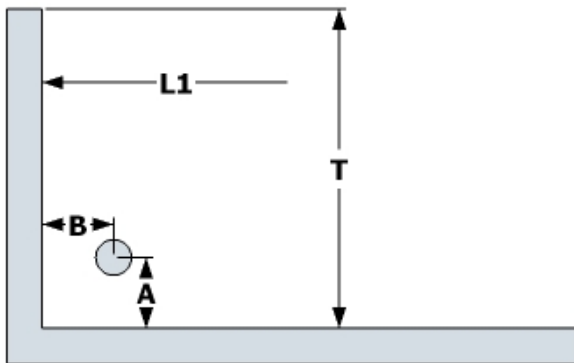

Typ RWS im Rückwandschacht

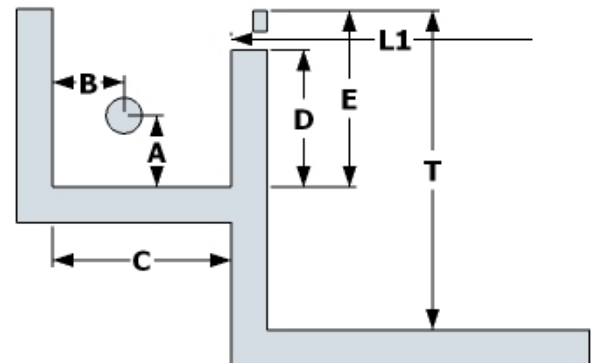

Typ RNU in Rückwandnische unten

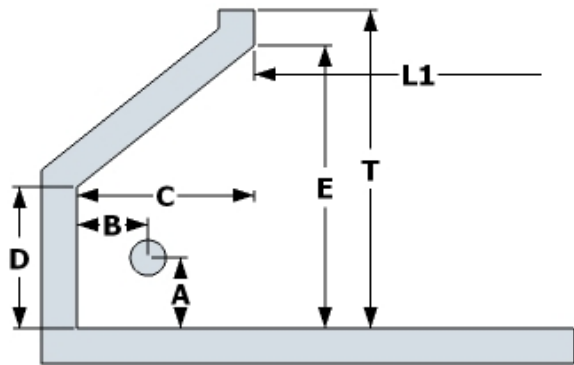

Typ RNO in Rückwandnische oben

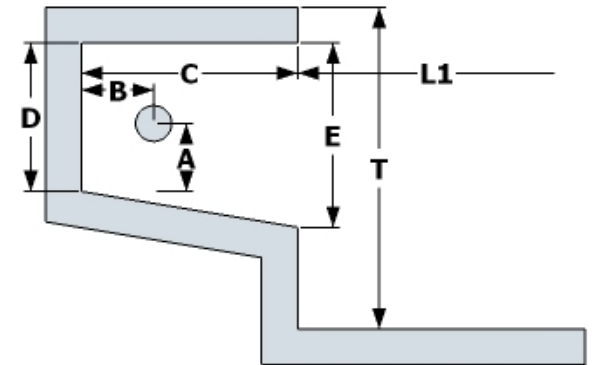

Typ SIB Schacht im Beckenboden

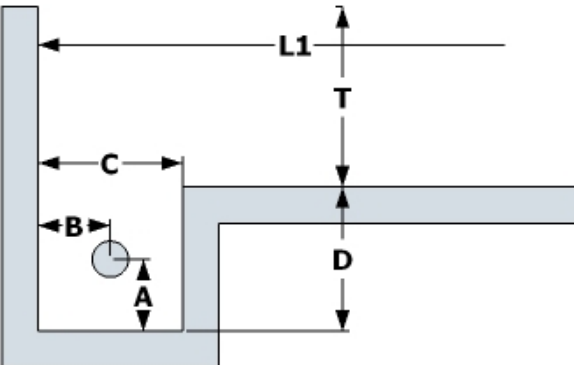

Typ AUK mit automatischer Klappe

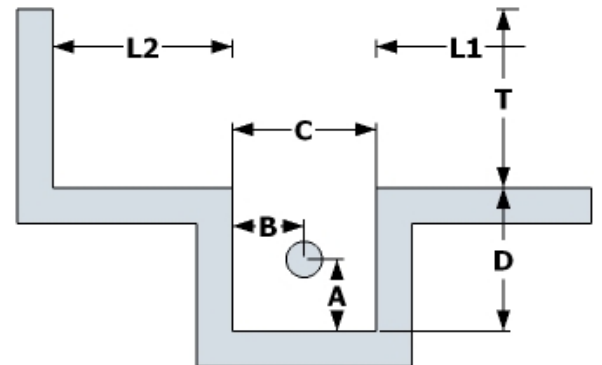

A=	B=	C=	D=	E=	T=	L1=	L2=
----	----	----	----	----	----	-----	-----



Schwimmbadabdeckungen

MKT Wolfgang Tödt GmbH

Am Böttcherberg 13
DE-51427 Bergisch Gladbach

E-Mail: mail@mkt-web.de

Telefax: 0049 / (0)2204 / 22439

Telefon: 0049 / (0)2204 / 66277

Auftraggeber

Bauherr

<input type="checkbox"/>	<input type="checkbox"/>
<input type="checkbox"/>	<input type="checkbox"/>
<input type="checkbox"/>	<input type="checkbox"/>

Schwimmbadabdeckung Anfrage Bestellung

⇒ **Unterflur Zubehör**

Datum _____

externer Getriebemotor MKT-Mauerhülse bereits eingebaut wird benötigt

Rohrmotor MKT-Kabeldurchführung bereits eingebaut wird benötigt

Wandstärke = _____ mm

für Typ RWS Sturzbalken Holzrost (begehbar)

für Typ RNU + RNO Nischenblende mit befliesbaren PVC-Platten

für Typ IBL freitragende Unterwasser-Sitzbank
 2-seitige Verkleidung mit befliesbaren PVC-Platten

für Typ SIB Schachtabdeckung mit befliesbaren PVC-Platten

für Typ AUK Schachtabdeckung automatisch klappbar
(mit Antrieb, Steuerung, befliesbare PVC-Platten)

⇒ **Bedienung**

Doppel-Wipptaster Aufputz Unterputz

Schlüsseltaster Aufputz Unterputz

zusätzlicher Doppel-Wipptaster Aufputz Unterputz

zusätzlicher Schlüsseltaster Aufputz Unterputz

Funk-Fernbedienung

⇒ **Lieferung / Montage**

Anlieferung durch MKT

Selbstabholung

Anlieferung durch Spedition
(Verpackungsmehrkosten !)

Abholung durch Spedition
(Verpackungsmehrkosten !)

Montage durch MKT

Selbstmontage



Schwimmbadabdeckungen

MKT Wolfgang Tödt GmbH

Am Böttcherberg 13

DE-51427 Bergisch Gladbach

E-Mail: mail@mkt-web.de

Telefax: 0049 / (0)2204 / 22439

Telefon: 0049 / (0)2204 / 66277

Auftraggeber

Bauherr

Schwimmbadabdeckung Anfrage Bestellung

⇒ **Rolladen**

Datum _____

⇒ für Antrieb Oberflur

- Junior PVC hellgrau
- Junior PVC weiß

- Senior PVC hellgrau
- Senior PVC dunkelgrau
- Senior PVC weiß
- Senior PVC hellblau
- Senior PVC dunkelblau
- Senior PVC beige
- Senior PVC sand
- Senior PVC transparent blau
- Senior PVC solar

- Senior PC transparent klar
- Senior PC transparent blau
- Senior PC solar
- Senior PC silber/solar

- Valior PVC hellgrau
- Valior PVC weiß
- Valior PVC sand
- Valior PVC hellblau
- Valior PVC dunkelblau

- Valior PC transparent klar
- Valior PC transparent blau
- Valior PC solar
- Valior PC silber/solar

⇒ für Antrieb Unterflur

- Senior PVC hellgrau
- Senior PVC dunkelgrau
- Senior PVC weiß
- Senior PVC hellblau
- Senior PVC dunkelblau
- Senior PVC beige
- Senior PVC sand
- Senior PVC transparent blau
- Senior PVC solar

- Senior PC transparent klar
- Senior PC transparent blau
- Senior PC solar
- Senior PC silber/solar

- Valior PVC hellgrau
- Valior PVC weiß
- Valior PVC sand
- Valior PVC hellblau
- Valior PVC dunkelblau

- Valior PC transparent klar
- Valior PC transparent blau
- Valior PC solar
- Valior PC silber/solar

⇒ Lieferung / Montage

- Anlieferung durch MKT
- Anlieferung durch Spedition
(Verpackungsmehrkosten !)

- Montage durch MKT

- Selbstabholung
- Abholung durch Spedition
(Verpackungsmehrkosten !)

- Selbstmontage



Schwimmbadabdeckungen

MKT Wolfgang Tödt GmbH
Am Böttcherberg 13
DE-51427 Bergisch Gladbach

E-Mail: mail@mkt-web.de

Telefax: 0049 / (0)2204 / 22439

Telefon: 0049 / (0)2204 / 66277

Auftraggeber

Bauherr

Schwimmbadabdeckung Anfrage Bestellung

⇒ **Beckenmaße**

Datum _____

rechts < Antriebsseite > links

ggf. separate Skizze anfertigen !

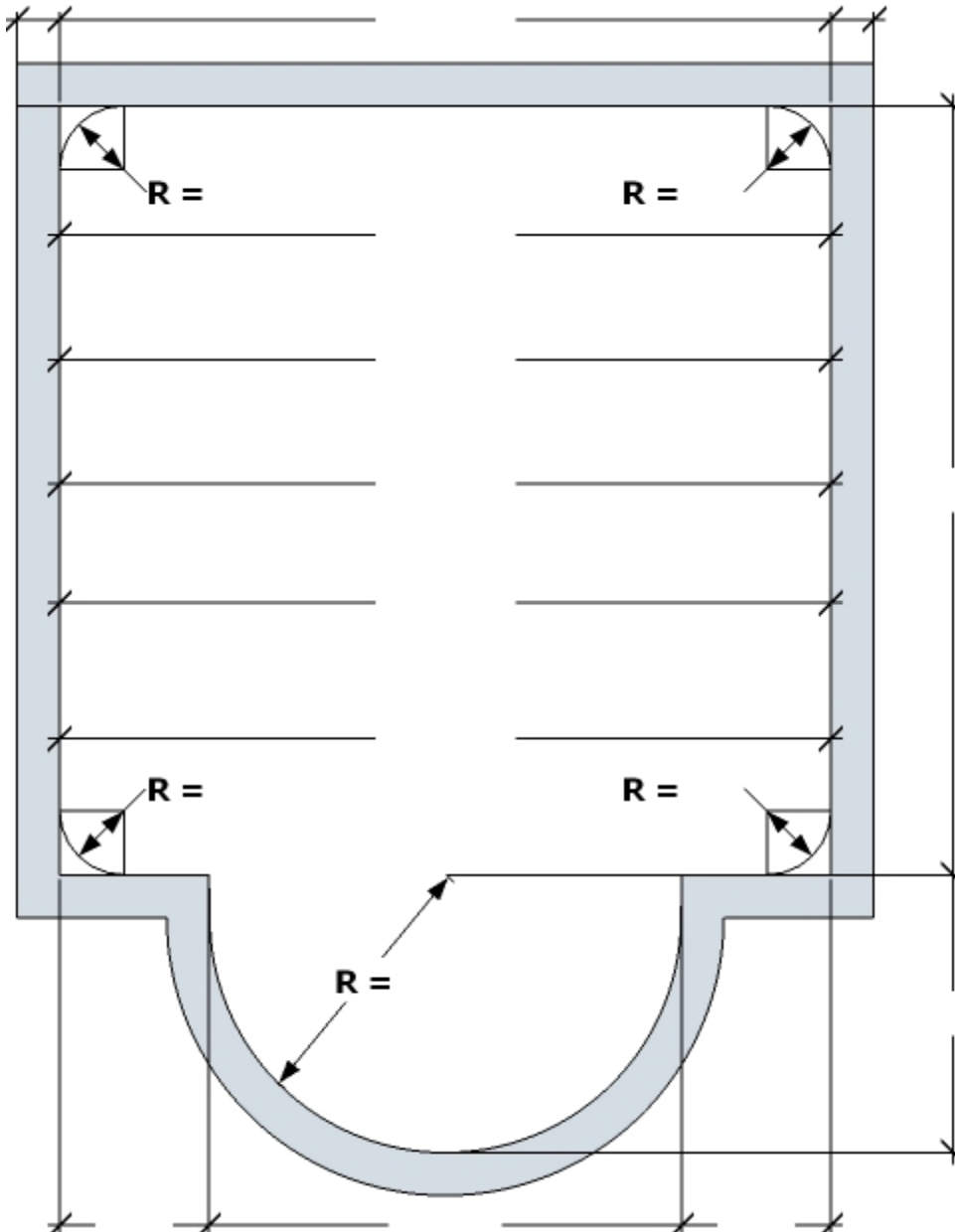

Beckenbreite in Höhe des Wasserspiegels messen !

bei Unterflur-Anlagen Beckenbreite auch im Bereich der Aufwicklung messen !

vorstehende Einbauteile (Leiter, GSA etc.) maßlich eintragen !

Position des/der Skimmer maßlich eintragen !

hervorstehende Einlaufdüsen im Bereich der Aufwicklung ?

Fußbodenheizung ?

Besonderheiten bei der Zugänglichkeit zum Becken ?

ggf. separate Skizze anfertigen !